

- Essence** : BER KKK  
**Vitrage** :  6 mm /  6 mm Vitrage Isolant (Contreface au choix, voir PV)  
**Support** : Cloison légère 98 mm ou 120 mm / Béton armé ou Parpaings ou Béton cellulaire 200 mm  
**Feu** : Côté couche pyrolythique réfléchissant (VI : vitrage 6 mm placé côté opposé au feu)  
 (Si VI est composé de 2 vitrages de 6 mm, le sens de feu est indifférent)  
**Acoustique** : 6 mm : 31 db (Rw) / 6 mm VI : Dépendant de sa composition  
**Classement** : 6 mm : Classe 1 / 6 mm VI : Dépendant de sa composition

Dimensions	Largeur	Hauteur
<b>Hors Tout</b>		
<b>Réservation</b>		

	Dimensions maximales autorisées
<b>Hors Tout</b>	L 2930 x H 1475 ou L 1475 x H 2930
<b>Réservation</b>	L 2914 x H 1459 ou L 1459 x H 2914

**SECTIONS MONTANTS ET TRAVERSES**

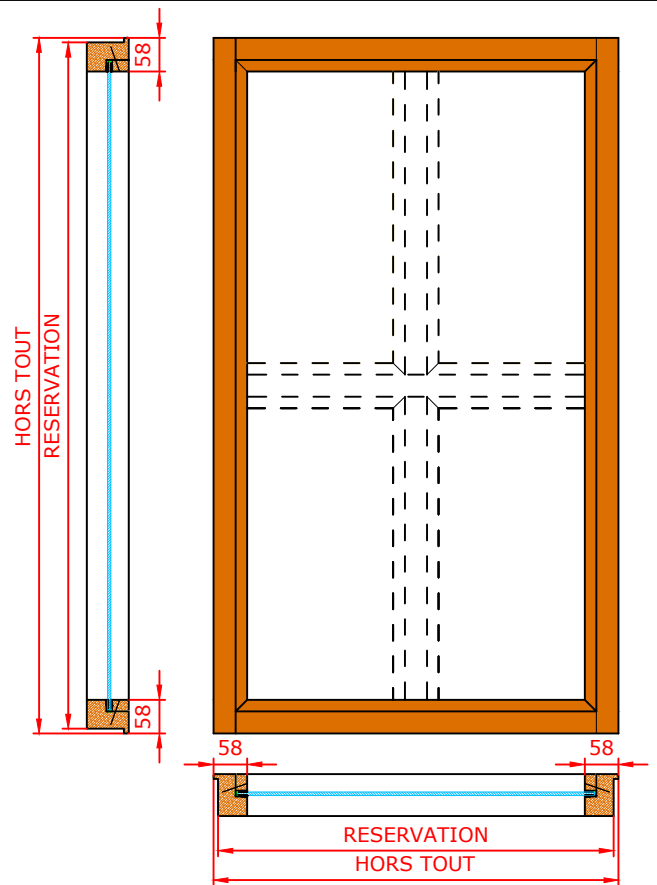
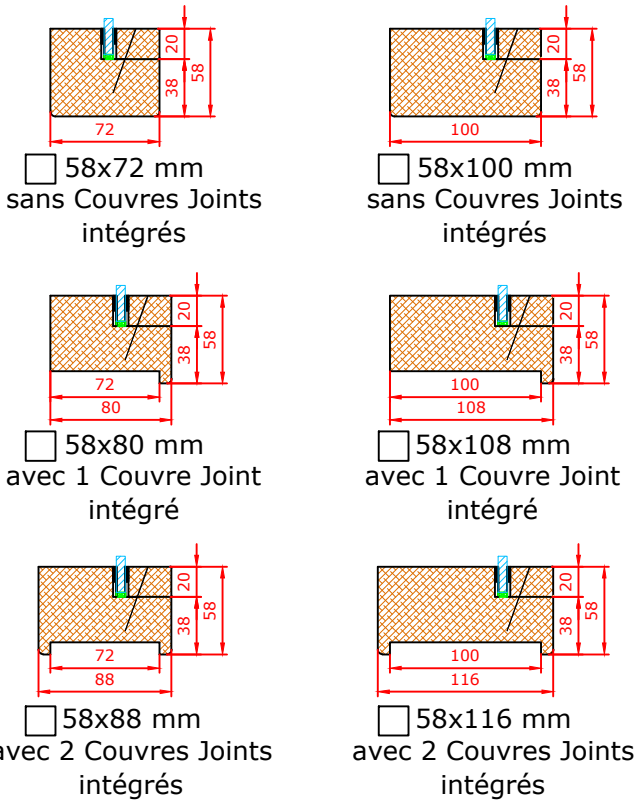

**SECTIONS MONTANTS/TRAVERSES INTERMEDIAIRES**

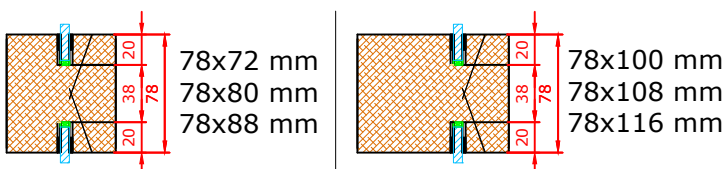

**Informations vitrage**

- Vitrage posé définitivement en atelier (par défaut)  
 Vitrage posé provisoirement en atelier  
 Vitrage livré chez le client à l'adresse suivante : \_\_\_\_\_

Date		Délai Souhaité		Signature Client
Nom du Client		Repère		
Réf chantier		Quantité		
Observations				